MINISTÈRE
DE L'ÉCONOMIE,
DES FINANCES
ET DE LA SOUVERAINETÉ
INDUSTRIELLE ET NUMÉRIQUE

Liberté
Égalité
Fraternité

La responsabilité des gestionnaires publics

Synthèse des arrêts

MINISTÈRE
CHARGÉ DU BUDGET
ET DES COMPTES PUBLICS

Liberté
Égalité
Fraternité

Les 21 arrêts rendus

Affaire	Justiciables	Faute	Montant	Condamnation	Appel
ALPEXPO	Directrice Générale	Engagement de dépenses sans en avoir le pouvoir		3 500 €	oui confirme la relaxe
		Octroi d'avantage injustifiés à autrui	3 149 €		
	Anciens Présidents Directeurs Généraux	Faute grave avec préjudice financier significatif	12 000 €	relaxe	
Commune Ajaccio	Maire	Absence d'ordonnancement d'une décision de justice	186 600 €	10 000 €	
Centre Hospitalier Marie Galante	Ancienne Directirice	Absence d'ordonnancement d'une décision de justice	42 067 €	7 000 €	
	Directeur			2 000 €	
	Attaché d'administration chargé des affaires générales			1 000 €	
Régie Régionale des Transports des Landes	Directeur	Avantage injustifié à soi-même	- €	relaxe (non retroactivité)	
Caisse de crédit municipale de Bordeaux	Ancien Directeur	Faute grave avec préjudice financier significatif	3 900 000 €	20 000 €	
	Ancien Directeur Adjoint			10 000 €	
Département de l'Eure	Adjoint au payeur départemental	Faute grave avec préjudice financier significatif	791 000 €	2 500 €	
	Adjoint au directeur des finances			2 500 €	
Département de la Haute Saône	Ancien Président du Conseil Général	Octroi d'avantage injustifiés à autrui	57 062 €	9 000 €	

MINISTÈRE
CHARGÉ DU BUDGET
ET DES COMPTES PUBLICS

Liberté
Égalité
Fraternité

Les 21 arrêts rendus

France Média Monde	Présidente Directrice Générale	L'engament de dépenses sans respect des règles applicables en matière de contrôle L'engagement de dépenses sans en avoir le pouvoir et sans en avoir reçu délégation		relax	
	Directeur Général			5 000 €	
	Directrice des ressources humaines			2 000 €	
	Directeur technique et des systèmes d'informations			abandon	
	Directeur des environnements numériques			1 000 €	
Régie Gazelec de Péronne	Directeur	Engagement irrégulier de dépense Non soumission des comptes financiers		4 000 €	
	Agent Comptable et DAF			3 000 €	
Office du Toourisme de Strasbourg et sa région (OTSR) association de droit local	Directeur	Engagement d'une dépense, sans en avoir le pouvoir ou sans avoir reçu délégation pour le faire	624 372 €	1 500 €	
	Président			abandon (décès)	
Régie métropolitaine de Bordeaux Parcub devenue METPARK	Directeur général	Engagement d'une dépense, sans en avoir le pouvoir ou sans avoir reçu délégation pour le faire (marché public) infraction aux règles relatives à l'exécution des recettes et des dépenses, commet une faute grave de gestion ayant causé un préjudice financier significatif.	724 400 €	2 500 €	
	Directeur des finances et régisseur			8 000 €	

MINISTÈRE
CHARGÉ DU BUDGET
ET DES COMPTES PUBLICS
Liberté
Égalité
Fraternité

Les 21 arrêts rendus

Gestion de la base de loisirs de Beaumont-Saint Cyr	Ancien président	Faute grave se matérialisant par une violation des règles relatives à l'exécution des recettes et des dépenses ou à la gestion des biens publics ayant entrainé un préjudice financier significatif, au motif que les conditions financières établies dans une convention de délégation de service public n'ont pas été respectées ; Octroi d'avantages injustifiés par intérêt personnel, au motif que ces dirigeants auraient bénéficié de primes et de parts variables plus favorables à celles qu'elles auraient dû être.	368 000 €	dispensé	
	Président			1 000 €	
	Directeur Général			4 000 €	
COMMUNE DE FELLERIES (NORD)	Maire	Gestion de Fait (Musée et Comité des fêtes) Non production des comptes (non retenue)		3 000 €	
	Première adjointe			2 000 €	
	Adjointe et régisseuse du Musée			1 000 €	
	Conseillère municipale et trésorière comité des fêtes			1 000 €	
	Conseiller municipal et président comité des fêtes			relaxe	
COMMUNE DE SAINTE-EULALIE-EN-BORN (LANDES)	Ancienne Directrice Générale des Services	Faute grave se matérialisant par une violation des règles relatives à l'exécution des recettes (non-prise en charge des sinistres et le non-paiement de prestations par la compagnie d'assurance) ayant entrainé un préjudice financier significatif	44 770,31	1 000 €	

MINISTÈRE
CHARGÉ DU BUDGET
ET DES COMPTES PUBLICS

Liberté
Égalité
Fraternité

Les 21 arrêts rendus

COMMUNE DE SAINT OUEN SUR SEINE (SEINE SAINT DENIS)	Ancien Maire	Gestion de Fait		Attente de production des Comptes	
	Dirigeant de société titulaire d'un marché	Non production des comptes		Attente de production des Comptes	
COMMUNE DE BANTZENHEIM (HAUT RHIN)	Maire	Avantage injustifié à soi-même et à autrui	12 491,85 €	5 000 €	
	Ancienne secrétaire de mairie			10 000 €	
COMMUNE DE RICHWILLER (HAUT RHIN)	Maire	Avantage injustifié à autrui	163 940 €	1 000 €	
Institut des sciences et industries du vivant et de l'environnement (AgroParisTech) et Direction nationale d'interventions domaniales (DNID)	Directeur du centre de Grignon	Infraction aux règles relatives à l'exécution des recettes et des dépenses, commet une faute grave de gestion ayant causé un préjudice financier significatif.	220 000 €	4 000 €	
	Directrice générale adjointe d'AgroParisTech			5 000 €	
	Responsable de la division réseau de ventes de la direction nationale des interventions domaniales			3 000 €	
	Commissaire aux ventes au sein de la direction nationale des interventions domaniales			3 000 €	

MINISTÈRE
CHARGÉ DU BUDGET
ET DES COMPTES PUBLICS
Liberté
Égalité
Fraternité

Les 21 arrêts rendus

Société anonyme d'économie mixte (SAEM) Marseille Habitat et Société civile immobilière (SCI) Protis Développement	Deux précédents gérants de société titulaire d'un marché	Infraction aux règles relatives à l'exécution des recettes et des dépenses, commet une faute grave de gestion ayant causé un préjudice financier significatif.	308 274 €	relax
	Directrice de la SAEM	Ordre donné à un subordonné de signer un acte sans en avoir reçu délégation.		1 000 €
Fondation Assistance aux Animaux	Présidente	Engagement d'une dépense, sans en avoir le pouvoir ou sans avoir reçu délégation pour le faire	1 450 123 €	1 500 €
	Directeur		347 576 €	1 000 €
Communauté d'agglomération « Saint-Louis Agglomération »	Président	Avantage injustifié à autrui	- €	3 000 €

MINISTÈRE
CHARGÉ DU BUDGET
ET DES COMPTES PUBLICS

Liberté
Égalité
Fraternité

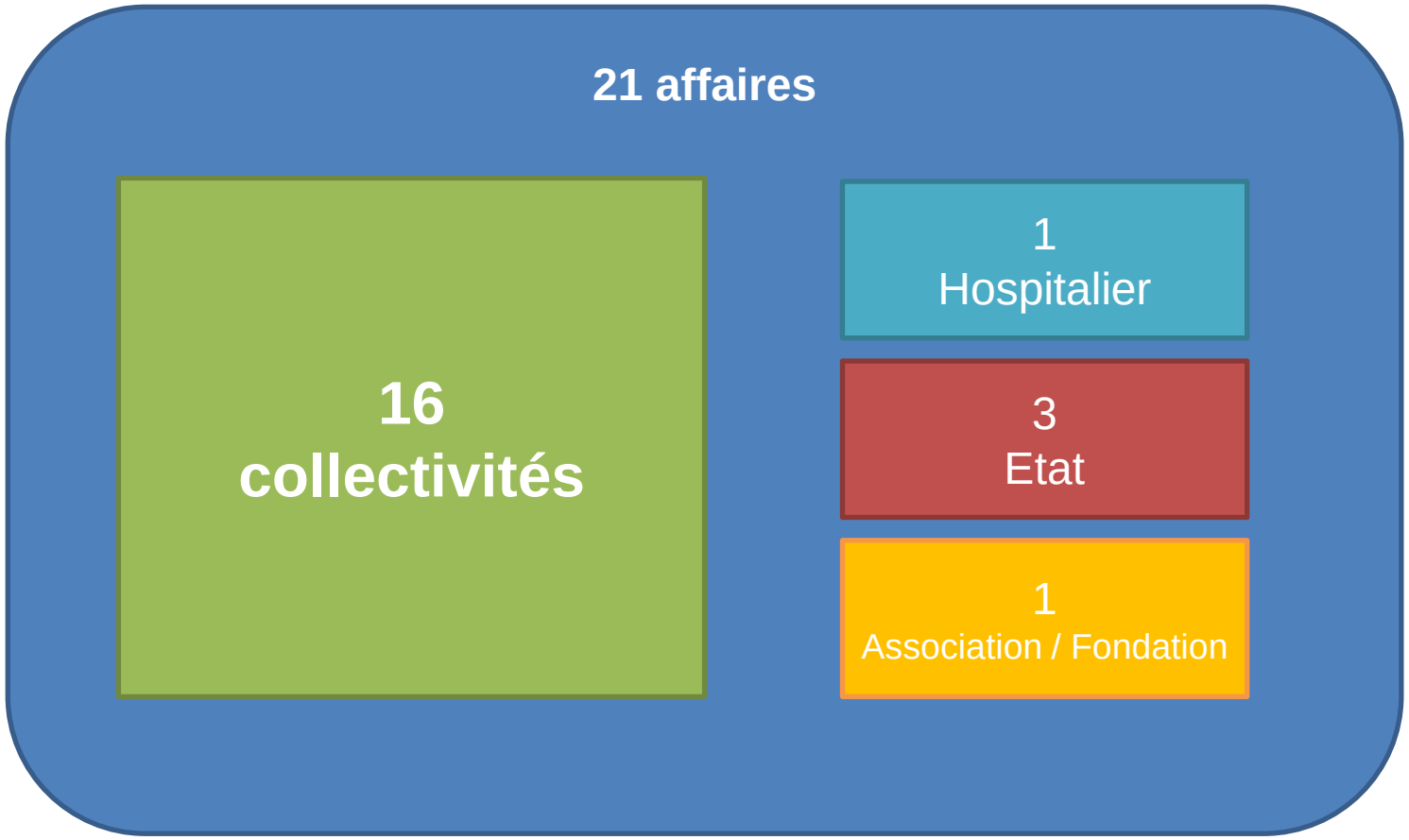

MINISTÈRE
CHARGÉ DU BUDGET
ET DES COMPTES PUBLICS

Liberté
Égalité
Fraternité

16 collectivités

- Directrice → 3 500
- Anciens Présidents directeurs généraux → relaxe

- Maire → 10 000

- Directeur → Relaxe NR

- Ancien Directeur
- Ancien Directeur adjoint

→ 20 000
10 000

- Adjoint au payeur départemental
- Adjoint au DAF

→ 2 500
2 500

- Ancien président du Conseil général → 9 000

- 1 Directeur
- 1 Agent Comptable

→ 4 000
3 000

- 1 Directeur
- 1 Président

→ 1 500
abandon

- 1 Directeur général
- 1 Directeur des financesl

→ 2 500
8 000

- 1 Directeur
- 1 Président
- 1 ancien président

→ 4 000
1 000
dispensé

- Ancienne DGS → 1 000

- Maire
- Première adjointe
- Adjointe et régisseuse
- Conseillère et trésorière
- Conseiller et président

→ 3 000
2 000
1 000
1 000
dispensé

- 1 Ancien maire
- 1 dirigeant d'entreprise titulaire d'un marché

→ attente

- 1 maire
- 1 ancienne secrétaire de mairie

→ 5 000
10 000

- 1 maire → 1 000

- 2 Gérants de société
- Directrice de SAEM

→ relaxe
1 000

- 1 président → 3 000

MINISTÈRE
CHARGÉ DU BUDGET
ET DES COMPTES PUBLICS

Liberté
Égalité
Fraternité

3 Etat

- 2 Directeurs
- Notaires

relaxe

- 1 PDG

relaxe

- 1 Directeur
- 1 DRH
- 1 Directeur Numérique

5 000
2 000
1 000

- Directeur de centre
- Directrice générale adjointe
- Responsable de service
- Commissaire des ventes

4 000
5 000
3 000
3 000

1 Hospitalier

- Ancienne directrice
- Directeur

7 000
2 000

- Attaché d'administration

1 000

1 Association / Fondation

- Ancienne Présidente
- Directeur

1 500
1 000

MINISTÈRE
DE L'ÉCONOMIE,
DES FINANCES
ET DE LA SOUVERAINETÉ
INDUSTRIELLE ET NUMÉRIQUE
Liberté
Égalité
Fraternité

21 affaires

41 Ordonnateurs Principaux

- **11 relaxes dispenses …**
- **30 condamnations**
  moyenne
  4 200€

6 Adjoint et gestionnaires

- **0 relaxe**
- **6 condamnations**
  moyenne
  3 166€

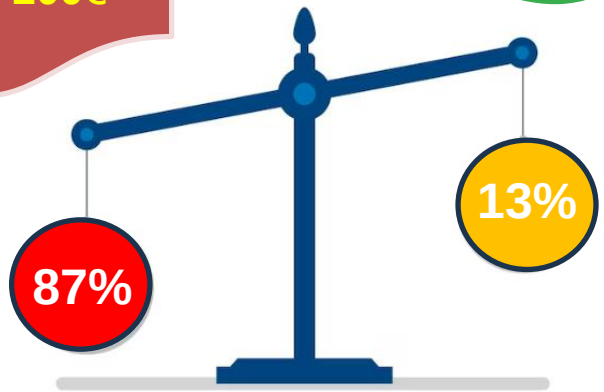

MINISTÈRE
CHARGÉ DU BUDGET
ET DES COMPTES PUBLICS

Liberté
Égalité
Fraternité

21 affaires – 46 infractions

	Infractions	Relaxes et dispenses
Faute grave avec préjudice financier significatif	13	6
Engagement d'une dépense, sans en avoir le pouvoir ou sans avoir reçu délégation pour le faire	8	2
Gestion de Fait	6	1
Octroi d'avantage injustifiés à autrui	5	0
Absence d'ordonnancement d'une décision de justice	4	0
Non production des comptes financiers	4	0
Avantage injustifié à soi-même	3	1
L'engagement de dépenses sans respect des règles applicables en matière de contrôle financier	2	1
Ordre donné à un subordonné de signer un acte sans en avoir reçu délégation.	1	0
	46	**11**

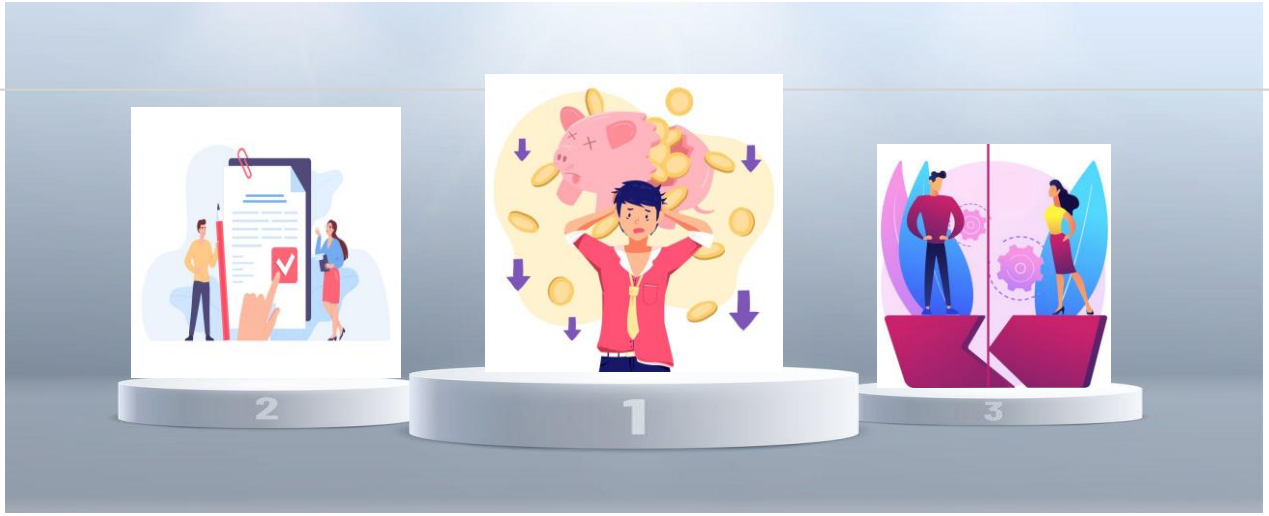

MINISTÈRE
DE L'ÉCONOMIE,
DES FINANCES
ET DE LA SOUVERAINETÉ
INDUSTRIELLE ET NUMÉRIQUE

Liberté
Égalité
Fraternité